

# GÉNÉRATION DES TABLEAUX D'AVANCEMENT DE GRADE DE L'ANNÉE 2024

Mise à jour  
09/04/2024

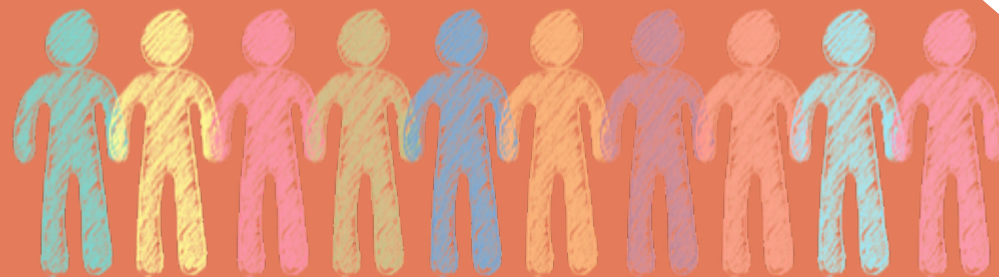

Saisine des  
avancements

Génération  
du tableau

Conditions  
statutaires

Les règles de  
proportionnalités

Procédure  
administrative

Les services  
effectifs

Les Lignes Directrices de Gestion (LDG) issues de la loi de transformation de la fonction publique du 6 août 2019 déterminent les critères pour les promotions et avancements de grade comptant pour les décisions individuelles **depuis le 1er janvier 2021.**

Elles sont rendues **obligatoires pour toutes collectivités et établissements publics territoriaux.** Sans l'adoption des LDG RH, les décisions individuelles prises pour l'année 2022 sont illégales. Sur ce point, les décisions individuelles devront viser les lignes directrices de gestion en vigueur.

**Depuis le 1<sup>er</sup> janvier 2021, les commissions administratives paritaires ne sont donc plus compétentes pour émettre un avis préalable.**

**Les propositions d'avancement de grade seront vérifiées uniquement à la réception de vos tableaux de propositions d'avancements dans le logiciel AGIRHE par voie dématérialisée.**

# Une question ? Besoin d'une information

N'hésitez pas à vous adresser à vos référentes carrières !

## Contact

[carrieres1@cdg74.fr](mailto:carrieres1@cdg74.fr)

ou

[carrieres2@cdg74.fr](mailto:carrieres2@cdg74.fr)

ou

[carrieres3@cdg74.fr](mailto:carrieres3@cdg74.fr)

# AVANCEMENT DE GRADE

L'agent change de **grade** dans son cadre d'emplois :

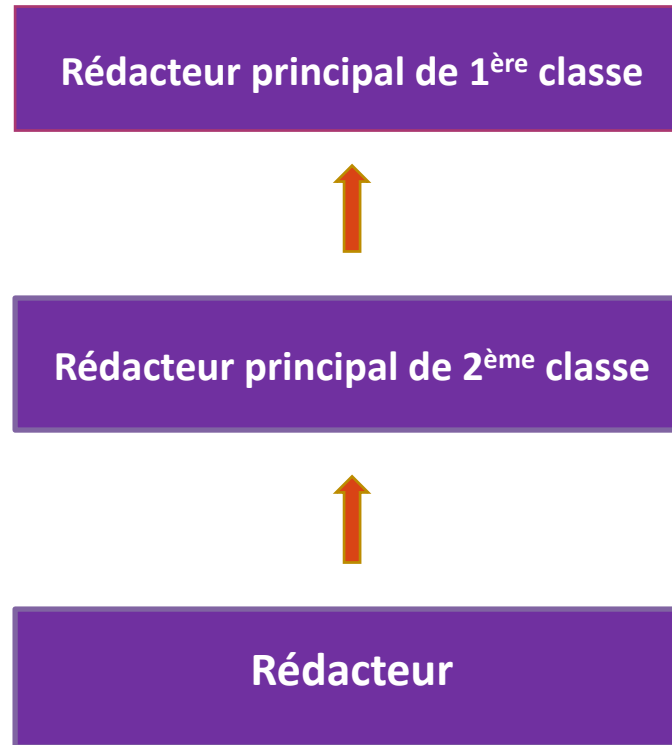

Exemple pour le cadre d'emplois des rédacteurs territoriaux

# SOMMAIRE

## 1) La procédure administrative à suivre

## 2) Les conditions statutaires d'avancement de grade

### 2.1 La notion de services effectifs

- ▶ cas particulier: des services en tant qu'agent contractuel
- ▶ cas particulier: les services effectifs au sein d'une autre fonction publique (FPE, FPH...)
- ▶ cas particulier: l'ancienneté dans l'échelon
- ▶ cas particulier : du congé parental
- ▶ cas particulier de la disponibilité pour élever un enfant de moins de 12 ans
- ▶ les services à exclure
- ▶ Les fonctionnaires à temps non complet

### 2.2 Les règles de proportionnalité pour la catégorie B

### 2.3 Les conditions statutaires pour chaque cadre d'emplois

- ▶ Conditions d'avancement des cadres d'emplois des Attachés
- ▶ Conditions d'avancement des cadres d'emplois des Ingénieurs
- ▶ Conditions d'avancement des cadres d'emplois des Conseillers des activités Physiques et sportives
- ▶ Conditions d'avancement des cadres d'emplois des Puéricultrices
- ▶ Conditions d'avancement des cadres d'emplois des Infirmiers en soins généraux
- ▶ Conditions d'avancement des cadres d'emplois des Conseillers socio éducatifs (CSE)
- ▶ Conditions d'avancement des cadres d'emplois des Assistants socio-éducatifs (ASE)
- ▶ Conditions d'avancement des cadres d'emplois des Educateurs de jeunes enfants (EJE)
- ▶ Conditions d'avancement des cadres d'emplois de la catégorie B relevant du NES (nouvel espace statutaire) ...
- ▶ Conditions d'avancement des cadres d'emplois des Infirmiers (catégorie B)

# SOMMAIRE

## **3) La saisine des avancements de grade via AGIRHE dans le cadre des LDG**

### **3.1 Informations importantes avant de procéder à la saisie des avancements de grade dans AGIRHE**

### **3.2 Lancement du calcul des avancements de grade**

### **3.3 Détermination des avancements de grade possibles**

### **3.4 Génération du tableau de Propositions des Avancements de Grade**

### **3.5 Transmission du Tableau des propositions d'avancement de grade au CDG74**

3.5.1 Téléchargement du tableau des propositions au CDG74

3.5.2 Transmission du tableau des propositions des avancements de grade au CDG74

### **3.6 Génération de l'arrêté portant tableau annuel d'avancement de grade**

3.6.1 Téléchargement de l'arrêté portant tableau annuel d'avancement de grade dans AGIRHE

3.6.2 En cas de proposition non recevable (agent ne remplit pas les conditions statutaires, problèmes de strates démographiques, règle de proportionnalité de la catégorie B ...)

### **3.7 Génération des arrêtés individuels d'avancement de grade des agents**

# La procédure administrative à suivre

## 1) La procédure administrative à suivre

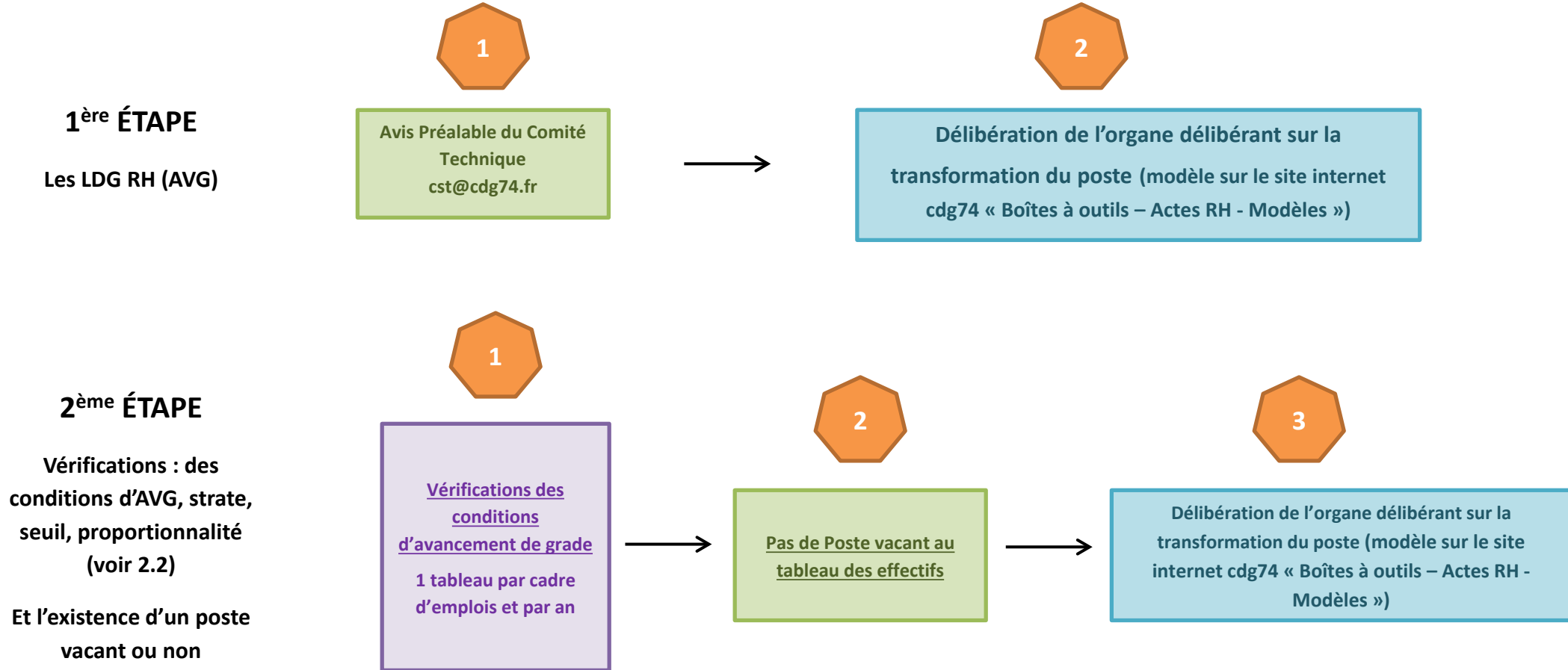

# La procédure administrative à suivre

## 3<sup>ème</sup> ÉTAPE

Tableau des propositions d'avancement de grade à transmettre

## 4<sup>ème</sup> ÉTAPE

Envoi au CDG

## 5<sup>ème</sup> ÉTAPE

Envoi au CDG

## 6<sup>ème</sup> ÉTAPE

Nomination des agents

*L'autorité territoriale est libre de promouvoir ou non les agents inscrits sur les tableaux*

## 7<sup>ème</sup> ÉTAPE

Envoi au CDG

## 8<sup>ème</sup> ÉTAPE

Notification aux agents

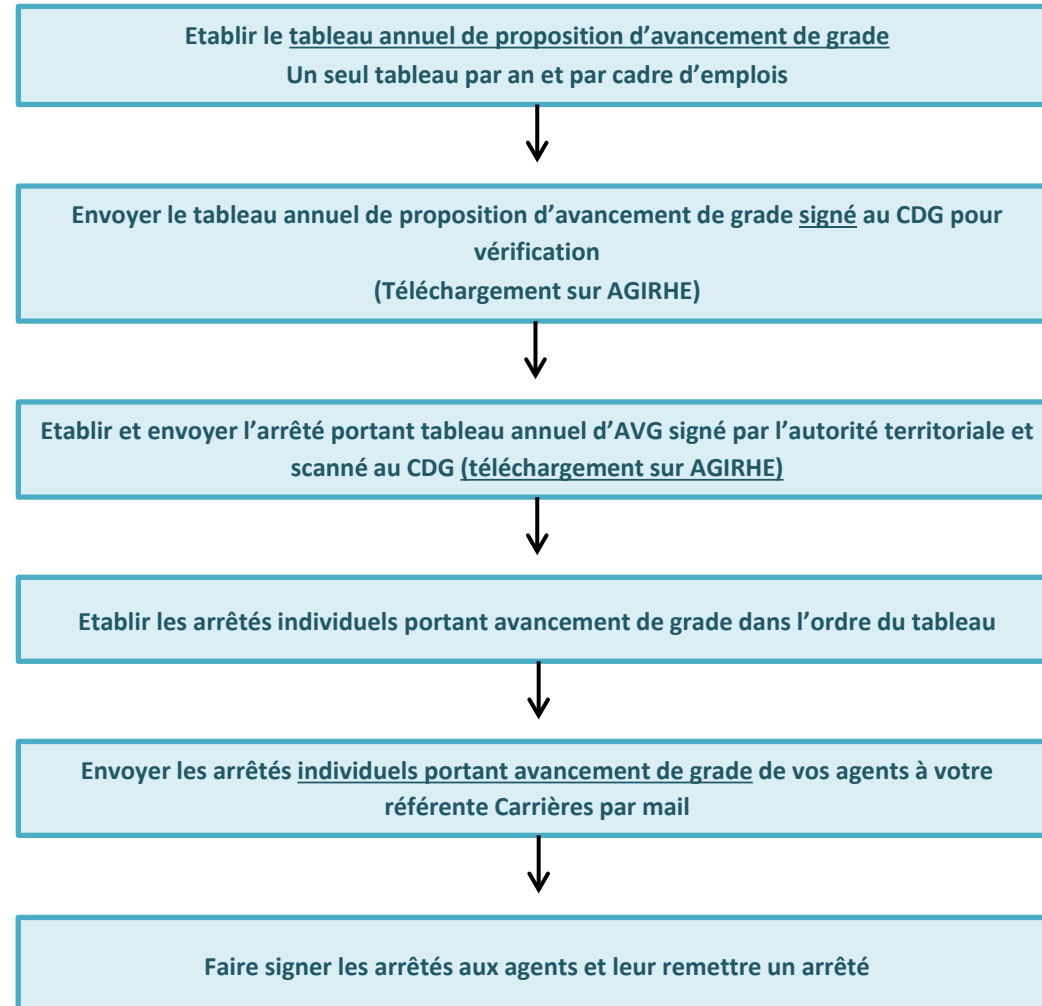

# Les conditions statutaires des avancements de grade

## 2) Les conditions statutaires des avancements de grade

**Il vous appartient de procéder en amont de votre saisine aux vérifications nécessaires en vous appuyant sur la présente note (<https://www.cdg74.fr/promotion-interne-et-avancement-de-grade/>) et selon les dispositions particulières de chaque cadre d'emplois.**

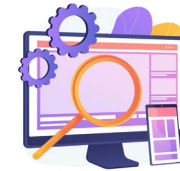

© vectorjuice

# Les conditions statutaires des avancements de grade

## 2.1 La notion de services effectifs

**Principe** : à compter de la mise en stage de l'agent ou nomination dans un avancement de grade

**A noter** : sont pris en compte dans les services effectifs comme une position d'activité : le congé maternité, congé annuel, le congé de maladie ordinaire, congé de longue maladie, congé de longue durée...

### ► Cas particulier : des services en tant qu'agent contractuel

**Sont à exclure**, les services de contractuel de droit public ou de salarié de droit privé pris en compte lors du classement à la nomination stagiaire ou à la titularisation, **sauf si le statut particulier le prévoit.**

**La seule exception concerne les agents ayant bénéficié du dispositif de la loi Sauvadet.**

### ► Cas particulier : les services effectifs au sein d'une autre fonction publique (FPE, FPH)

**Sont pris en compte** les services accomplis dans un autre cadre d'emplois ou dans une autre fonction publique (Etat, hospitalière, militaire) dans la même catégorie hiérarchique.

### ► Cas particulier : l'ancienneté dans l'échelon

**Condition pour bénéficier d'un avancement au grade d'adjoint technique principal de 2<sup>ème</sup> classe : 1 an dans le 6<sup>ème</sup> échelon :**

Un agent titulaire du grade d'Adjoint technique (C1) au 6<sup>ème</sup> échelon au 1/01/2022 :

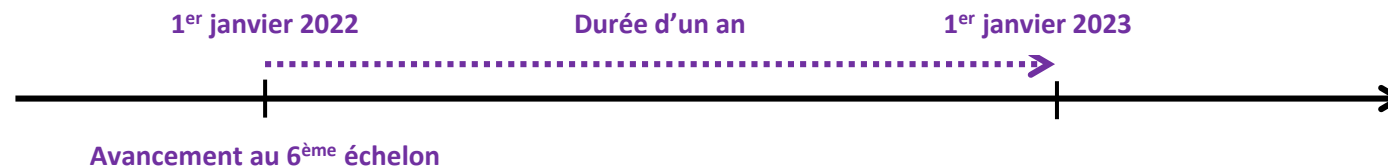

Au 1er janvier 2023, la condition est donc remplie.

# Les conditions statutaires des avancements de grade

## ► Cas particulier du congé parental

- Le congé parental ayant pris fin avant le 01/10/2012 : pas de prise en compte de cette période
- Le congé parental ayant débuté plus de 6 mois avant le 01/10/2012 : pas de prise en compte de cette période (attention en cas de prolongation de congé parental au-delà du 01/10/2012 : la moitié de la période de congé parental sera reprise)
- Le congé parental ayant débuté moins de 6 mois avant le 01/10/2012 : pas de prise en compte de cette période (attention en cas de prolongation de congé parental au-delà du 01/10/2012 : toute la période sera reprise les 6 premiers mois et 50% des services les 6 mois suivant)
- Le congé parental débutant après le 01/10/2012 :
  - 1<sup>ère</sup> année : la totalité de la période du congé parental est considérée comme un service effectif
  - 2<sup>ème</sup> année : la moitié de la période du congé parental sera reprise
- Le congé parental **en cours ou débutant après** la loi de transformation de la fonction publique du **6 août 2019** : **reprise des services effectifs pour la totalité à compter du 7 août 2019 pendant une période de 5 ans dans toute la carrière.**

En synthèse : la reprise des services pour un congé parental :

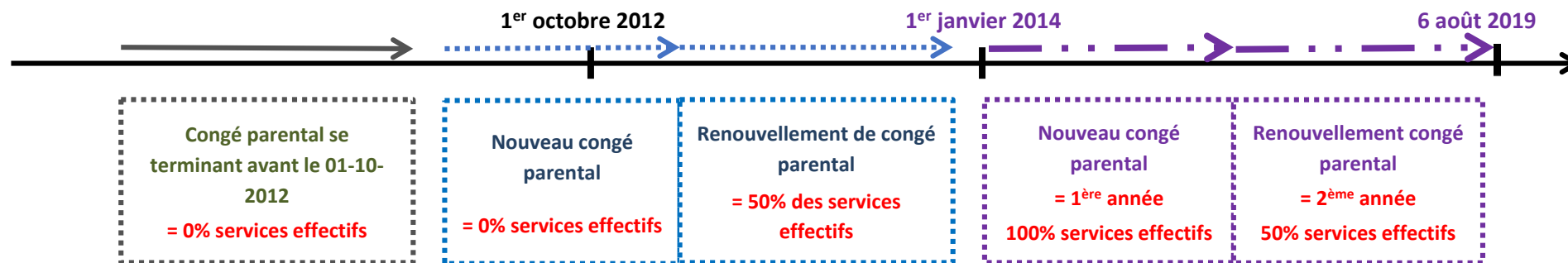

# Les conditions statutaires des avancements de grade

## ► Cas particulier de la disponibilité pour élever un enfant de moins de 12 ans :

Pour la disponibilité pour élever un enfant de moins de 12 ans en cours ou après la loi de transformation de la fonction publique du 6 août 2019 : **reprise des services effectifs pour la totalité à compter du 7 août 2019 pendant une période de 5 ans dans toute la carrière.**

### Sont à exclure des services effectifs :

- ✓ Les périodes de prorogation de stage ou de renouvellement de contrat au titre de l'article 38 de la loi du 26 janvier 1984
- ✓ Les périodes d'exclusion temporaire de fonctions en application d'une sanction disciplinaire
- ✓ Les périodes de disponibilité **sauf pour les demandes de disponibilité ou de renouvellement de disponibilité depuis le 7 septembre 2018 :**

Lorsque l'agent **a exercé une activité professionnelle durant sa période de disponibilité** (plus de 600 heures par an en cas d'activité salariée) ou si l'agent a gagné des revenus supérieurs à 4 X 150 X le smic horaire brut dans le cadre d'une activité indépendante. (Se reporter à la note relative au décret disponibilité de mars 2019 disponible sur le site internet du cdg74 boîte à outils « positions statutaires »). **Le logiciel AGIRHE n'est pas en mesure de calculer ces services effectifs.**

**La conservation des droits à l'avancement de grade** est subordonnée à la transmission annuelle, par le fonctionnaire concerné au plus tard le 1er janvier de chaque année suivant le premier jour de son placement en disponibilité. A défaut, le fonctionnaire ne peut prétendre au bénéfice de ses droits à l'avancement correspondant à la période concernée.

## ► Cas particulier : Les fonctionnaires à temps non complet

L'avancement de grade a lieu selon les conditions d'ancienneté et suivant la procédure prévue pour les fonctionnaires à temps complet du même grade.

Cependant, le décompte de l'ancienneté de service est établi différemment selon la durée hebdomadaire de l'agent, étant précisé que la durée hebdomadaire s'apprécie sur l'ensemble des emplois occupés par l'agent au sein du même cadre d'emplois :

- Lorsque la durée hebdomadaire est égale ou supérieure au mi-temps :

L'ancienneté de service est prise en compte pour sa durée totale, comme pour les fonctionnaires à temps complet.

- Lorsque la durée hebdomadaire est inférieure au mi-temps :

L'ancienneté de service est calculée en fonction du temps de service effectivement accompli, par rapport à la durée hebdomadaire correspondant au mi-temps. 12

# Les conditions statutaires des avancements de grade

Le mi-temps étant calculé sur la base de la durée légale du travail fixée pour les fonctionnaires à temps complet, à savoir :

- 19 h 30 jusqu'au 31.12.2001
- 17 h 30 à compter du 01.01.2002

## Exemple :

Deux adjoints administratifs de 2ème classe nommés le 1er janvier 2007 à temps non complet (ces agents sont intégrés dans le nouveau grade d'adjoint administratif au 1er janvier 2017)

Remplissent-ils la condition de 8 ans de services effectifs nécessaires pour accéder au grade d'adjoint administratif principal de 2ème classe ?

- **Le premier nommé à raison de 17 heures 30 par semaine :**

Au 1er janvier 2017, cet agent comptabilisera **10 ans de services effectifs**.

- **Le deuxième nommé à raison de 10 heures par semaine :**

(10 ans X 10 heures) / 17h30 = 5 ans 8 mois et 17 jours

Au 1er janvier 2017, cet agent ne comptabilisera que 5 ans 8 mois 17 jours de services effectifs.

## 2.2 Les règles de proportionnalité pour la catégorie B

***Maintien de la proportion entre les avancements au choix et sur examen dans le NES (nouvel espace statutaire) de la catégorie B***

Ces dispositions ont été instaurées par le décret n° 2010-329 du 22 mars 2010, et perdurent.

Sont concernés : les rédacteurs, les techniciens, les assistants d'enseignement artistique, les assistants de conservation du patrimoine et des bibliothèques, les éducateurs des activités physiques et sportives (ETAPS), les chefs de service de Police municipale, les animateurs et les moniteurs-éducateurs et intervenants familiaux.

# Les conditions statutaires des avancements de grade

## ► Principe

Ce décret prévoit que les 2 voies d'accès (par examen professionnel et à l'ancienneté) **sont liées et doivent être utilisées obligatoirement**.

Le nombre de nominations prononcées par chaque voie (examen professionnel ou ancienneté) ne peut être inférieur au 1/4 du nombre total des nominations (minimum 1/4 et maximum 3/4 pour chacune des voies).

### Exemple :

1 technicien a réussi l'examen professionnel de technicien principal de 2ème classe. 5 techniciens remplissent les conditions pour accéder à ce grade à l'ancienneté.

La collectivité pourra nommer le technicien ayant réussi l'examen, et au plus, suivant la proportion  $\frac{1}{4}$  -  $\frac{3}{4}$ , 3 techniciens sur 5 à l'ancienneté.

**Aucun report des nominations par examen professionnel ou à l'ancienneté n'est possible d'une année sur l'autre. Ainsi, les nominations par les 2 voies doivent intervenir la même année.**

Nb total de nominations	Opération pour trouver le nb minimal de nomination par chaque voie (examen / Ancienneté)	Nb minimal de promotions par chaque voie (Examen / Ancienneté) Arrondi à l'entier supérieur	Répartition entre les 2 voies (Examen / Ancienneté)	Répartitions exclues entre les 2 voies (Examen / Ancienneté)
2	$2 \times 1/4 = 0,5$	1	1-1	0-2 / 2-0
3	$3 \times 1/4 = 0,75$	1	1-2 / 2-1	0-3 / 3-0
4	$4 \times 1/4 = 1$	1	1-3 / 3-1 Ou 2-2	0-4 / 4-0
5	$5 \times 1/4 = 1,25$	2	2-3 / 3-2	0-5 / 5-0 Et 1-4 / 4-1

# Les conditions statutaires des avancements de grade

## ► Dérogation en cas de nomination unique

Lorsqu'il n'est pas possible de respecter la répartition «  $\frac{1}{4}$  -  $\frac{3}{4}$  » entre les 2 voies, **une nomination peut être prononcée pour l'année civile (année N), soit par la voie de l'examen professionnel, soit par la voie à l'ancienneté.**

**Dans les 3 ans suivant cette nomination**, un autre tableau d'avancement à ce grade pourra être établi en utilisant obligatoirement :

- l'autre voie d'avancement en cas de nomination unique,
- la règle de base (répartition  $\frac{1}{4}$  -  $\frac{3}{4}$ ) en cas de nominations multiples.

**La 4ème année : si aucune nomination par l'autre voie n'a pu être prononcée au cours de cette période de 3 ans, une nomination par la même voie d'accès que celle prononcée l'année N pourra intervenir.**

### Exemple :

Pour l'année N, seul 1 agent de la collectivité a obtenu l'examen professionnel et aucun autre ne remplit les conditions par la voie de l'ancienneté. En vertu de la règle dérogatoire, l'Autorité territoriale prononce sa nomination.

Pour les années N+1, N+2 et N+3, 2 possibilités s'offrent à la collectivité :

- 1ère possibilité : prononcer un avancement par la voie du choix (nomination unique à l'ancienneté)
- 2ème possibilité : prononcer plusieurs nominations en appliquant le dispositif de base ( $\frac{1}{4}$  -  $\frac{3}{4}$ ) : 1 nomination par l'examen professionnel et 3 nominations par la voie de l'ancienneté.
- Si la collectivité ne peut pas prononcer d'avancement sur les 3 années, la 4ème année, une nouvelle nomination pourra intervenir par la voie de l'examen professionnel, à titre dérogatoire.

Un nouveau cycle d'une durée maximale de 3 ans commence.

# Les conditions statutaires des avancements de grade

# Les conditions statutaires des avancements de grade

## CONDITIONS D'AVANCEMENT DES CADRES D'EMPLOIS DES ATTACHES Catégorie A

Seuil : Commune  
ou établissement  
+ de 10 000 hab.

ATTACHÉ HORS CLASSE

### Voie d'accès principale

- Avoir atteint le 5<sup>ème</sup> échelon du grade d'attaché principal ou le 3<sup>ème</sup> échelon du grade de directeur **ET**
- Avoir accompli, en qualité d'attaché principal (ou directeur) ou titulaire d'un grade d'avancement dans un corps ou cadre d'emplois comparable :
  - 6 ans de services en position de détachement dans 1 ou plusieurs emplois fonctionnels dont l'IB terminal est au moins = à 985 **OU**
  - 8 ans de services en position de détachement dans 1 ou plusieurs emplois fonctionnels dont l'IB terminal est au moins = à 966 **OU**
  - 8 ans de services dans un cadre d'emplois de **CAT A** avec des fonctions et un niveau de responsabilité spécifiques(1) (pièces à fournir: fiches de poste, organigrammes, attestation de l'employeur) :

(1) L'exercice dans un cadre d'emplois de catégorie A, de fonctions de direction, d'encadrement, de conduite de projet ou d'expertise, correspondant à un degré élevé de responsabilité :

- Du niveau hiérarchique immédiatement inférieur au DGS 10 000/40 000 habitants ainsi que les établissements publics locaux assimilés
- Du niveau hiérarchique immédiatement inférieur DGS/DGA/DST 40 000/150 000 habitants et les établissements publics locaux assimilés...
- Du niveau hiérarchique au plus inférieur de 2 niveaux DGS/DGA/DST 150 000 habitants et plus...

Quota de 10% : Le nombre d'attachés hors classe ne peut excéder 10 % de l'effectif des fonctionnaires en position d'activité et de détachement dans ce cadre d'emplois au sein de la collectivité

### Voie d'accès exceptionnelle

- Avoir atteint le 10<sup>ème</sup> échelon du grade d'attaché principal ou avoir atteint le 7<sup>ème</sup> échelon de directeur territorial **ET**
- Faire preuve d'une valeur professionnelle exceptionnelle **ET**
- Quota de 4 nominations préalables par la voie principale

Pas de prise en compte  
des services de  
contractuels public ou  
privé

ATTACHÉ PRINCIPAL

DIRECTEUR (En voie d'extinction)

# Les conditions statutaires des avancements de grade

## CONDITIONS D'AVANCEMENT DES CADRES D'EMPLOIS DES ATTACHES Catégorie A

ATTACHÉ PRINCIPAL

### Voie d'accès : Examen professionnel

Avoir atteint le 5<sup>ème</sup> échelon du grade d'attaché

**ET**

Compter au moins **3 ans de services effectifs** dans un cadre d'emplois, corps ou emploi de **catégorie A** ou de même niveau

**ET**

Examen professionnel (*pièce à fournir*)

### Voie d'accès : Ancienneté

Avoir atteint le **8e échelon** du grade d'attaché

**ET**

Compter au moins **7 ans de services effectifs** dans un cadre d'emplois, corps ou emploi de **catégorie A** ou de même niveau

Seuil : Commune ou établissement + de 2 000 hab.

Prise en compte des services de contractuels de droit public uniquement

Catégorie A ou de même niveau

ATTACHÉ

Promotion Interne

Concours

# Les conditions statutaires des avancements de grade

## CONDITIONS D'AVANCEMENT DES CADRES D'EMPLOIS DES INGENIEURS Catégorie A

Seuil : Commune  
ou établissement  
+ de 10 000 hab.

### INGÉNIEUR HORS CLASSE

#### Voie d'accès principale

- **1 an d'ancienneté dans le 5<sup>ème</sup> échelon du grade d'ingénieur principal ET**
  - Avoir accompli, en qualité **d'ingénieur principal** ou titulaire **d'un grade d'avancement** dans un corps ou cadre d'emplois comparable :
    - **6 ans** de services en position de détachement dans 1 ou plusieurs **emplois fonctionnels** dont l'IB terminal est au moins = à 985
    - **8 ans** de services en position de détachement dans 1 ou plusieurs emplois fonctionnels dont l'IB terminal est au moins = à 966
    - **8 ans** de services dans un cadre d'emplois technique de **CAT A** avec des fonctions et un niveau de responsabilité spécifiques **(1)** (**pièces à fournir : fiches de poste, organigrammes, attestation de l'employeur**) :
- (1)** L'exercice dans un cadre d'emplois technique de catégorie A, de fonctions de direction, d'encadrement, de conduite de projet ou d'expertise, correspondant à un degré élevé de responsabilité
- Du niveau hiérarchique immédiatement inférieur au DGS 10 000/40 000 habitants ainsi que les établissements publics locaux assimilés
  - Du niveau hiérarchique immédiatement inférieur DGA/DST 40 000/150 000 habitants et les établissements publics locaux assimilés...
  - Du niveau hiérarchique au plus inférieur de 2 niveaux DGA/DST 150 000 habitants et plus...

Quota de 10% : Le nombre d'ingénieurs hors classe ne peut excéder 10% de l'effectif des fonctionnaires en position d'activité et de détachement dans ce cadre d'emplois au sein de la collectivité

#### Voie d'accès exceptionnelle

Avoir atteint le 9<sup>ème</sup> échelon du grade d'ingénieur principal ET

Faire preuve d'une valeur professionnelle exceptionnelle ET

Quota de 4 nominations préalables par la voie principale

Pas de prise en compte des services de contractuels public ou privé

### INGÉNIEUR PRINCIPAL

# Les conditions statutaires des avancements de grade

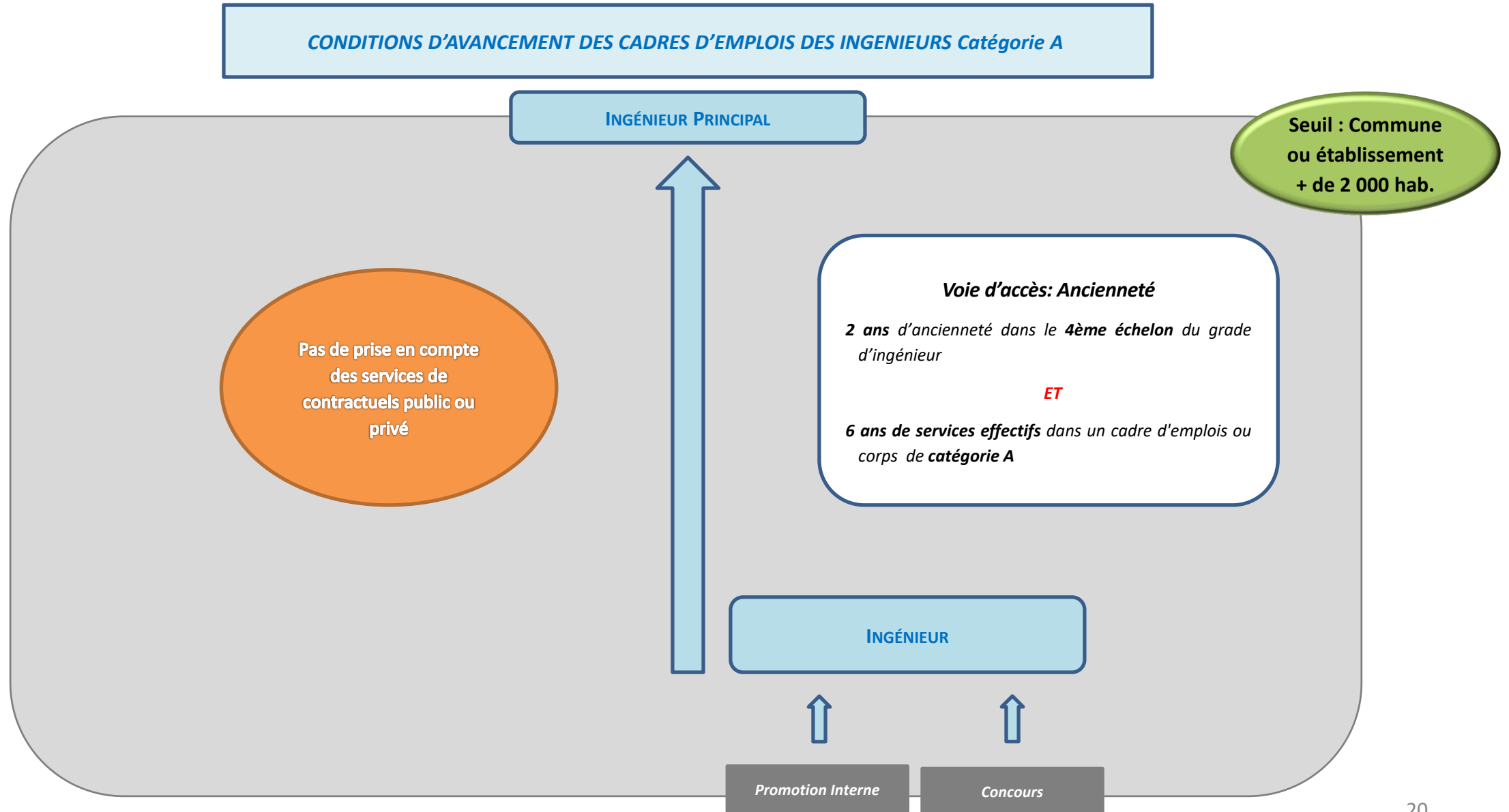

# Les conditions statutaires des avancements de grade

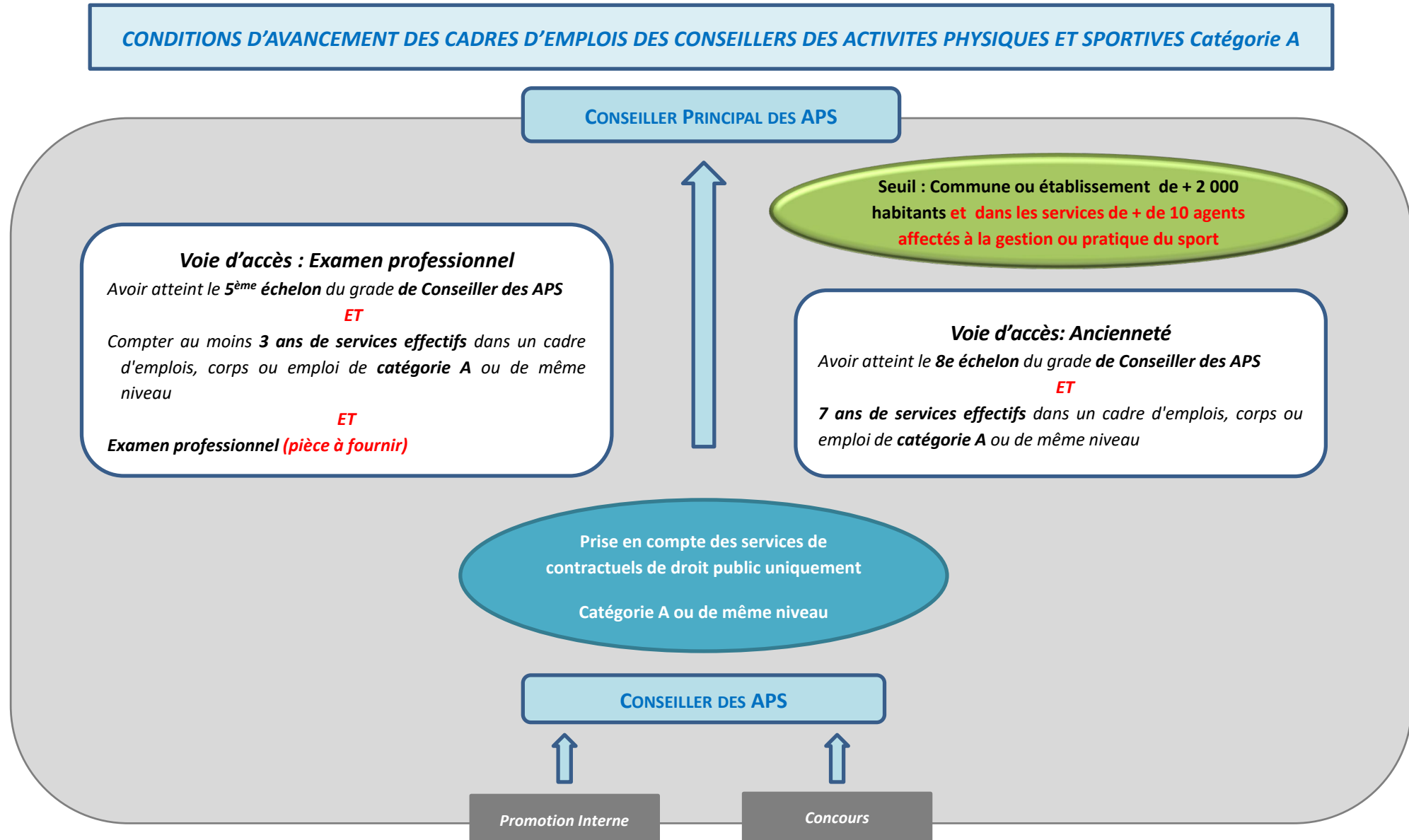

# Les conditions statutaires des avancements de grade

## CONDITIONS D'AVANCEMENT DES CADRES D'EMPLOIS DES PUÉRICULTRICES Catégorie A

PUÉRICULTRICE HORS CLASSE

**Voie d'accès : Ancienneté**

**1 an et 6 mois** d'ancienneté dans le **4<sup>ème</sup> échelon** de leur grade

**10 ans de services effectifs** dans un cadre d'emplois ou corps infirmier de catégorie A ou dans un corps militaire infirmier équivalent

Pas de prise en compte des services de contractuels public ou privé

PUÉRICULTRICE

Concours

# Les conditions statutaires des avancements de grade

## CONDITIONS D'AVANCEMENT DES CADRES D'EMPLOIS DES INFIRMIERS EN SOINS GÉNÉRAUX Catégorie A

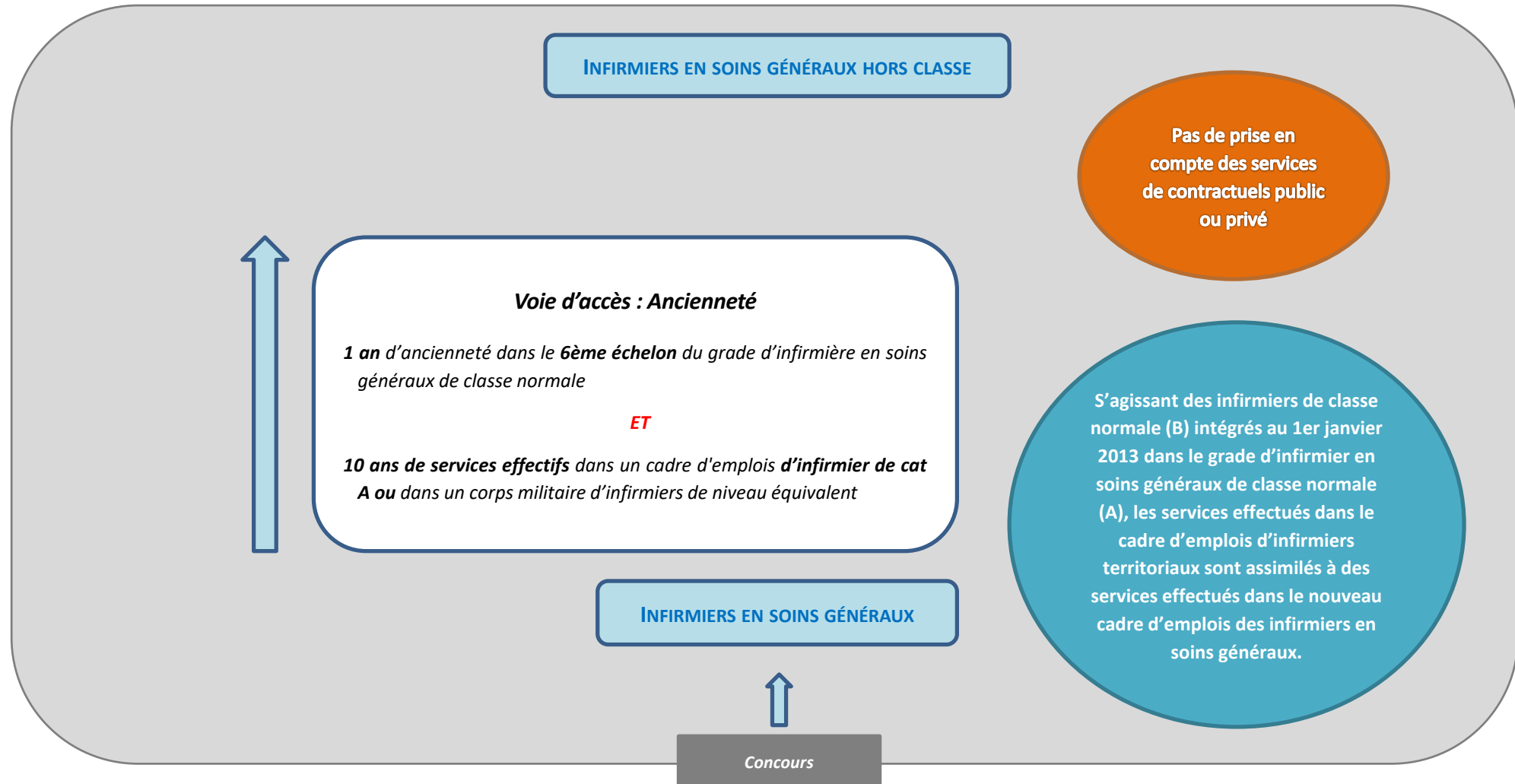

# Les conditions statutaires des avancements de grade

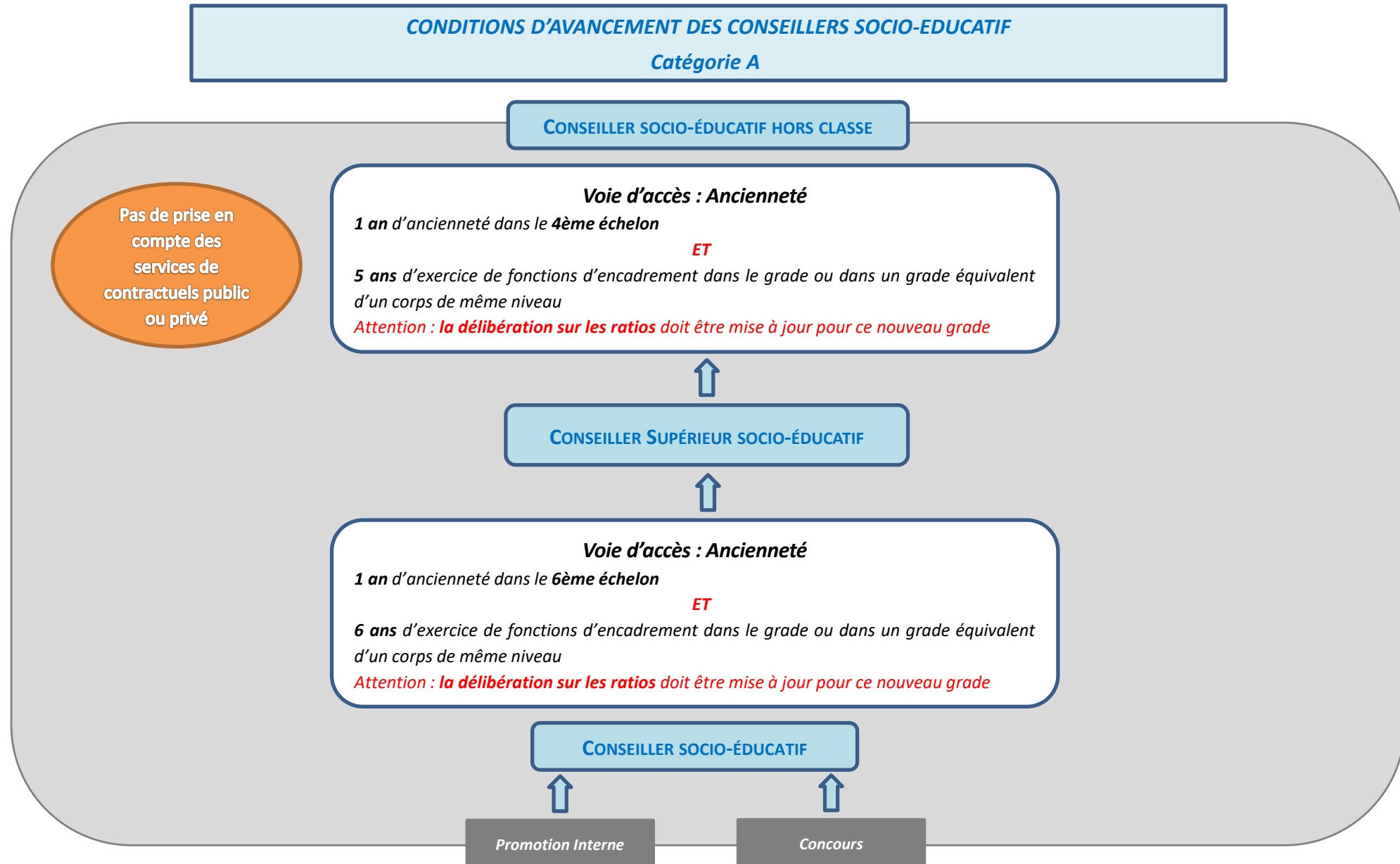

# Les conditions statutaires des avancements de grade

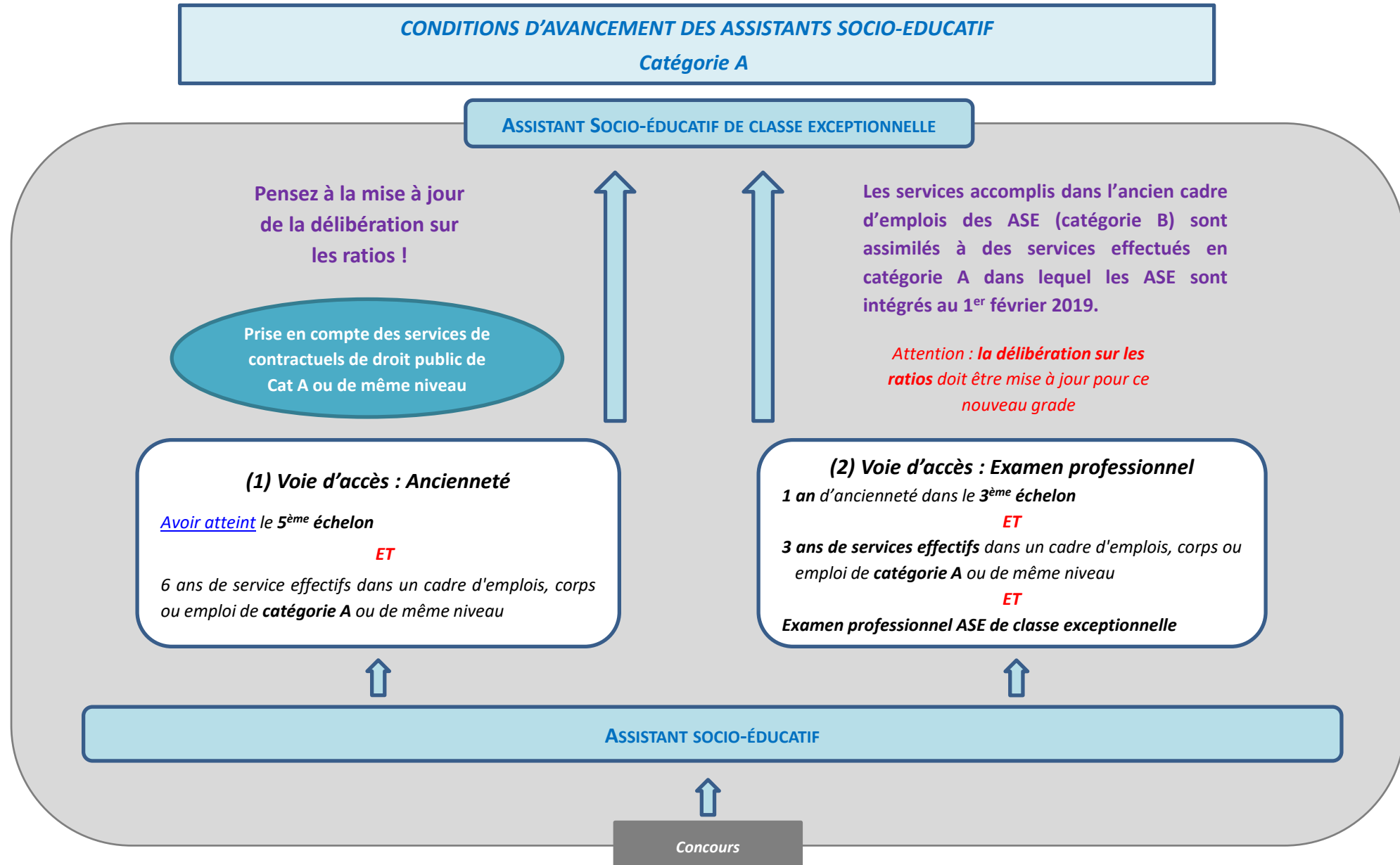

# Les conditions statutaires des avancements de grade

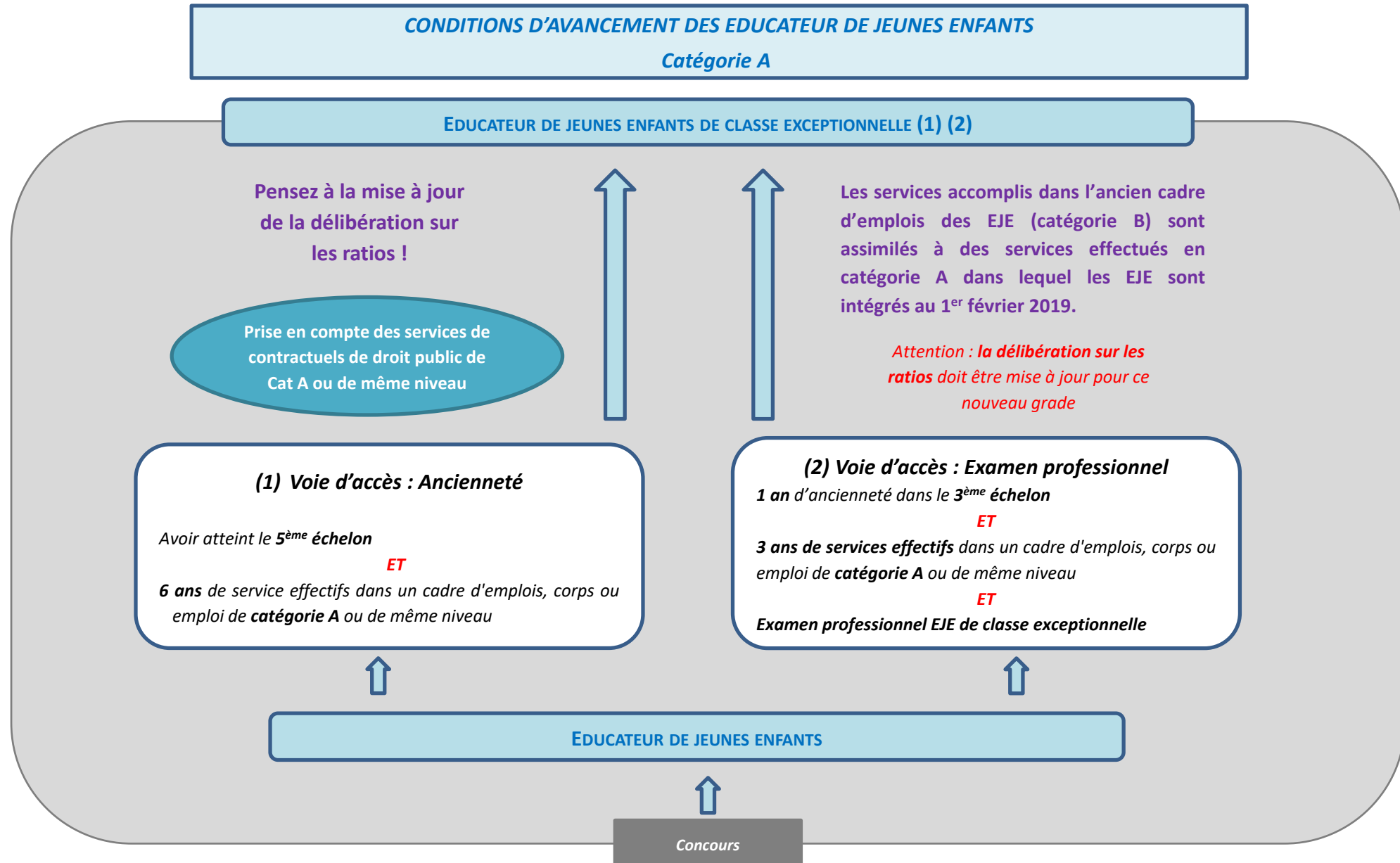

# Les conditions statutaires des avancements de grade

## CONDITIONS D'AVANCEMENT DES CADRES D'EMPLOIS DE LA CATEGORIE B RELEVANT DU NES (Nouvel Espace Statutaire)

**3ème GRADE** (Rédacteur principal de 1ère classe, technicien principal de 1ère classe, animateur principal de 1ère classe, chef de service de police municipale principal de 1ère classe, assistant de conservation principal de 1ère classe...)

**Voie d'accès (seuil): Examen professionnel**

- 1 an dans le 6ème échelon du 2ème grade **ET**
- 3 ans de services effectifs dans un cadre d'emplois, corps ou emploi de catégorie B ou de même niveau **ET**
- Examen professionnel (pièce à fournir) **ET**
- ¼ des nominations par la voie de l'ancienneté

**Voie d'accès (seuil): Ancienneté**

- 1 an dans le 7ème échelon du 2ème grade **ET**
- 5 ans de services effectifs dans un cadre d'emplois, corps ou emploi de catégorie B ou de même niveau **ET**
- ¼ des nominations par la voie de l'examen

**2ème GRADE** (Rédacteur principal de 2ème classe, technicien principal de 2ème classe, animateur principal de 2ème classe, chef de service de police municipale principal de 2ème classe, assistant de conservation principal de 2ème classe... )

**Voie d'accès (seuil): Examen professionnel**

- Avoir atteint le 6ème échelon du 1er grade **ET**
- 3 ans de services effectifs dans un cadre d'emplois, corps ou emploi de catégorie B ou de même niveau **ET**
- Examen professionnel (pièce à fournir) **ET**
- ¼ des nominations par la voie de l'ancienneté

**Voie d'accès (seuil): Ancienneté**

- 1 an dans le 8ème échelon du 1er grade **ET**
- 5 ans de services effectifs dans un cadre d'emplois, corps ou emploi de catégorie B ou de même niveau **ET**
- ¼ des nominations par la voie de l'examen

Prise en compte des services de contractuels de droit public de Cat. B ou de même niveau

**1er GRADE** (Rédacteur, technicien, animateur, chef de service de police municipale, assistant de conservation... )

Promotion Interne

Concours

# Les conditions statutaires des avancements de grade

## CONDITIONS D'AVANCEMENT DES CADRES D'EMPLOIS DE LA CATEGORIE B RELEVANT DU NES (Nouvel Espace Statutaire) – MESURES DEROGATOIRES A COMPTER DU 09/10/2023

**3ème GRADE** (Rédacteur principal de 1ère classe, technicien principal de 1ère classe, animateur principal de 1ère classe, chef de service de police municipale principal de 1ère classe, assistant de conservation principal de 1ère classe...)

### Conditions dérogatoires applicables à compter du 09/10/2023

Voie d'accès (seuil): Examen professionnel

- 1 an dans le 5ème échelon du 2ème grade ET
- 3 ans de services effectifs dans un cadre d'emplois, corps ou emploi de catégorie B ou de même niveau ET
- Examen professionnel (pièce à fournir) ET
- ¼ des nominations par la voie de l'ancienneté

### Conditions dérogatoires applicables à compter du 09/10/2023

Voie d'accès (seuil): Ancienneté

- 1 an dans le 6ème échelon du 2ème grade ET
- 5 ans de services effectifs dans un cadre d'emplois, corps ou emploi de catégorie B ou de même niveau ET
- ¼ des nominations par la voie de l'examen

**2ème GRADE** (Rédacteur principal de 2ème classe, technicien principal de 2ème classe, animateur principal de 2ème classe, chef de service de police municipale principal de 2ème classe, assistant de conservation principal de 2ème classe.... )

### Conditions dérogatoires applicables à compter du 09/10/2023

Voie d'accès (seuil): Examen professionnel

- Avoir atteint le 4ème échelon du 1er grade ET
- 3 ans de services effectifs dans un cadre d'emplois, corps ou emploi de catégorie B ou de même niveau ET
- Examen professionnel (pièce à fournir) ET
- ¼ des nominations par la voie de l'ancienneté

### Conditions dérogatoires applicables à compter du 09/10/2023

Voie d'accès (seuil): Ancienneté

- 1 an dans le 6ème échelon du 1er grade ET
- 5 ans de services effectifs dans un cadre d'emplois, corps ou emploi de catégorie B ou de même niveau ET
- ¼ des nominations par la voie de l'examen

Prise en compte des services de contractuels de droit public de Cat. B ou de même niveau

**1er GRADE** (Rédacteur, technicien, animateur, chef de service de police municipale, assistant de conservation... )

Promotion Interne

Concours

# Les conditions statutaires des avancements de grade

## CONDITIONS D'AVANCEMENT DES AUXILIAIRES DE PUERICULTURE TERRITORIAUX

### AUXILIAIRES DE PUÉRICULTURE DE CLASSE SUPÉRIEURE

#### Voie d'accès : Ancienneté

- Au 31/12/2023, 1 an dans le 4<sup>ème</sup> échelon de la classe normale **ET**
- 5 ans de services effectifs dans un corps ou un cadre d'emplois à caractère paramédical classé dans la catégorie B.

### AUXILIAIRES DE PUÉRICULTURE DE CLASSE NORMALE

S'agissant des cadres d'emplois des auxiliaires de puériculture et des auxiliaires de soins intégrés au 1er janvier 2022 en catégorie B, les services effectués dans leur cadre d'emplois d'origine sont assimilés, pour l'avancement à la classe supérieure, à des services effectués dans le nouveau cadre d'emplois (catégorie B).

## CONDITIONS D'AVANCEMENT DES AIDES-SOIGNANTS DE CLASSE SUPERIEURE

### AIDES-SOIGNANTS DE CLASSE SUPÉRIEURE

#### Voie d'accès : Ancienneté

- Au 31/12/2023, 1 an dans le 4<sup>ème</sup> échelon de la classe normale **ET**
- 5 ans de services effectifs dans un corps ou un cadre d'emplois à caractère paramédical classé dans la catégorie B.

### AIDES-SOIGNANTS DE CLASSE NORMALE

## CONDITIONS D'AVANCEMENT DES CADRES D'EMPLOIS DE LA CATEGORIE C

**C3** (Adjoint administratif principal de 1ère classe, Adjoint technique principal de 1ère classe, Adjoint d'animation principal de 1ère classe Adjoint du patrimoine principal de 1ère classe, ATSEM principal de 1ère classe .... )

Pas de prise en compte des services de contractuels public ou privé

### Voie d'accès : Ancienneté

Avoir atteint le 6<sup>ème</sup> échelon

**ET**

5 ans de services effectifs dans un grade ou dans un grade d'un autre corps ou cadre ou cadre d'emploi relevant de l'échelle C2 ou équivalent

Pour rappel :	Anciennes échelles	Nouvel intitulé	Grille indiciaire
Ancien intitulé			
Adjoint 2 <sup>ème</sup> classe	E3	Adjoint	C1
Adjoint 1 <sup>ère</sup> classe	E4	Adjoint principal de 2 <sup>ème</sup> classe	C2
Adjoint principal 2 <sup>ème</sup> classe	E5		
Adjoint principal 1 <sup>ère</sup> classe	E6	Adjoint principal de 1 <sup>ère</sup> classe	C3

**C2** (Adjoint administratif principal de 2ème classe, Adjoint technique principal de 1ème classe, Adjoint d'animation principal de 2ème classe, Adjoint du patrimoine principal de 2ème classe, ATSEM principal de 2ème classe.... )

### Voie d'accès : Ancienneté

- 1 an dans le 6<sup>ème</sup> échelon **ET**
- 8 ans de services effectifs dans un grade ou dans un grade d'un autre corps ou cadre ou cadre d'emploi relevant de l'échelle C1 ou équivalent

### Voie d'accès : Examen professionnel

- Avoir atteint le 4<sup>ème</sup> échelon **ET**
- 3 ans de services effectifs de services effectifs dans un grade ou dans un grade d'un autre corps ou cadre ou cadre d'emploi relevant de l'échelle C1 ou équivalent **ET**
- Examen professionnel (*pièce à fournir*)

**C1** (Adjoint administratif, Adjoint technique, Adjoint d'animation principal, Adjoint du patrimoine, ....)

**CONDITIONS D'AVANCEMENT DES AGENTS DE POLICE MUNICIPALE  
ET DES GARDES CHAMPETRES**  
*Echelle spécifique*

**CONDITIONS D'AVANCEMENT DES AGENTS DE MAITRISE**  
*Echelle spécifique*

BRIGADIER-CHEF PRINCIPAL

GARDE CHAMPÊTRE CHEF  
PRINCIPAL

Agent de Maitrise Principal

**Voie d'accès : Ancienneté**  
Avoir atteint le **6ème échelon** **ET**  
**4 ans de services effectifs** dans le grade de gardien-brigadier de police municipale ou dans un grade doté de la même échelle de rémunération d'un autre corps ou cadre d'emplois de catégorie C, ou dans un grade équivalent si le corps ou cadre d'emplois d'origine est situé dans une échelle de rémunération différente ou n'est pas classé en catégorie C. **ET**  
Avoir suivi la formation continue obligatoire

**Voie d'accès : Ancienneté**  
**1 an dans le 4<sup>e</sup> échelon** **ET**  
**4 ans de services effectifs** en qualité d'agent de maîtrise

GARDIEN BRIGADIER (C2)

GARDE CHAMPÊTRE CHEF (C2)

Agent de Maitrise

Concours

Concours

Pas de prise en compte des services de contractuels public ou privé

Concours

Promotion Interne

# La saisine des avancements de grade via AGIRHE dans le cadre des LDG

## 3) La saisine des avancements de grade via AGIRHE dans le cadre des LDG

### 3.1 Informations importantes avant de procéder à la saisie des avancements de grade dans AGIRHE

<b>ATTENTION !!! PROBLEMATIQUE DE CALCUL RENCONTREE DANS LE LOGICIEL AGIRHE</b>	
Carrière non à jour dans AGIRHE	A vérifier : possibilité d'erreur (dernier avancement d'échelon en rouge dans AGIRHE ...)
Temps Non Complet	A vérifier : possibilité d'erreur (agent pris en compte ou non)
Congé Parental	A vérifier : possibilité d'erreur (agent pris en compte ou non)
Disponibilité	A vérifier : possibilité d'erreur (agent pris en compte ou non)
Agent en détachement	A vérifier : possibilité d'erreur (agent non pris en compte si la carrière dans la FPE ou FPH... n'est pas intégrée dans AGIRHE)
Règle de quotas et des fonctions pour les attachés hors classe et Ingénieurs hors classe	Non calculée par le logiciel/ Pb d'affichage des tableaux
Strate démographique	Non calculée par le logiciel

Le menu se situe dans l'arborescence « L.D.gestion ». Il permet de gérer les avancements de grade.

**Petit rappel : Un seul tableau annuel peut être établi par cadre d'emplois : tous les agents pour lesquels la collectivité souhaite une promotion en 2024 doivent figurer sur ce document, avec la date d'effet envisagée pour la promotion.**

**Le tableau est un tableau annuel, vous ne pouvez pas générer un tableau d'avancement de grade pour un même grade plusieurs fois dans l'année.**

**Astuce ! : Il faut vérifier que les carrières des agents soient à jour. (Onglet « déroulement de carrière ») sur AGIRHE. Tous les arrêtés de carrière doivent être en noir dans AGIRHE (avancement d'échelon, de grade, reclassement...) Dans le cas contraire, nous vous invitons à prendre l'attache de votre référente carrières.**

# La saisine des avancements de grade via AGIRHE dans le cadre des LDG

## 3.2 Lancement du calcul global des avancements de grade

Il faut cliquer sur l'onglet [L.D.gestion](#) (1), puis [avancement de grade](#) (2) puis [Calcul des avancements de grade](#) (3)

# La saisie des avancements de grade via AGIRHE dans le cadre des LDG

Il faut compléter l'année « 2024 » (4), puis cliquer sur calculer (5).

CDG Centre de Gestion de la Fonction Publique Territoriale

Agirhe RH - Espace collectivité - CENTRE DE GESTION DE LA HAUTE-SAVOIE

MAIRIE DE TEST74

Dernière connexion le 15/12/2020 à 09:18 Se déconnecter

Calcul des avancements de grade

Cadre d'emploi Tous les cadres d'emplois

Collectivité MAIRIE DE TEST74

Année 2021

Calculer

**ASTUCE !**

Pour information, chaque année, à partir du 1er novembre de l'année N-1, possibilité de lancer le calcul des avancements de grade.

Pour que le calcul soit juste, les carrières de vos agents doivent être à jour dans AGIRHE

CDG Centre de Gestion de la Fonction Publique Territoriale

Agirhe RH - Espace collectivité - Centre de Gestion de la Haute-Savoie

MAIRIE DE TEST74

Dernière connexion le 11/02/2021 à 16:46 Se déconnecter

Calcul des avancements de grade

Cadre d'emploi Tous les cadres d'emplois

Collectivité MAIRIE DE TEST74

Année 2021

Calculer

Le calcul a été effectué correctement

# La saisine des avancements de grade via AGIRHE dans le cadre des LDG

## 3.3 Détermination des avancements de grade possibles

Il faut cliquer sur l'onglet [L.D.gestion](#) (1), puis [avancement de grade](#) (2), puis [Avancements de grade possibles](#) (3)

# La saisie des avancements de grade via AGIRHE dans le cadre des LDG

Il faut compléter l'année « 2024 » (4), l'ensemble des avancements pour tous les grades apparaissent.

Ou possibilité pour les collectivités dont les effectifs sont importants d'éditer par cadres d'emplois en sélectionnant le cadre d'emploi. (5)

Puis cliquer sur le bouton [imprimer tous les cadres d'emplois](#) ou bouton [imprimer](#) selon le choix effectué (6)

Agirhe RH - Espace collectivité - CENTRE DE GESTION DE LA HAUTE-SAVOIE  
MAIRIE DE TEST74  
Dernière connexion le 15/12/2020 à 13:49 Se déconnecter

Agent Collectivité L. D. Gestion Instances Statistiques Documents Paramètres Liens

### Liste des avancements de grades possibles

Année : 2021 (4)

Cadre d'emploi : (5)

Imprimer (3) Imprimer tous les cadres d'emploi Exporter

Agent	Grade d'avancement possible	Date d'avancement possible	
AZERTY QSDF	adjoint administratif territorial	adjoint administratif territorial principal de 2ème classe	01/01/2021
BELLE Fleur	DGS 2 000 à 10 000 habitants		
DIDIER PATRICK	adjoint administratif territorial	adjoint administratif territorial principal de 2ème classe	01/01/2021
DUBOIS Annie	rédacteur		
DUPONT Jonas	chef de police municipale ( Cat C )		

# La saisine des avancements de grade via AGIRHE dans le cadre des LDG

Liste des avancements de grades possibles							
CADRE D'EMPLOIS DES ADJOINTS ADMINISTRATIFS TERRITORIAUX							
AGENT	GRADE /ECHELON			Date possible	Niveau	Examen pro.	Observations
	Libellé Grade Actuel	Libellé Grade possible	Date nomination dans l'échelon et ancienneté				
AZERTY QSDF	adjoint administratif territorial	adjoint administratif territorial principal de 2ème classe	Echelon : 09 depuis le : 10/05/2020 sans reliquat d'ancienneté	01/01/2021			
DIDIER PATRICK	adjoint administratif territorial	adjoint administratif territorial principal de 2ème classe	Echelon : 08 depuis le : 01/09/2020 sans reliquat d'ancienneté	01/01/2021			
ESRYE SYTSY	adjoint administratif territorial de 1ère classe		Echelon : depuis le : sans reliquat d'ancienneté				
PERLIN Pinpin	adjoint administratif territorial de 2ème classe		Echelon : 03 depuis le : 01/08/2014 avec un reliquat d'ancienneté de 2 ans				
SUPERPI Victoire	adjoint administratif territorial principal de 1ère classe		Echelon : 07 depuis le : 01/01/2019 sans reliquat				

Voici le fichier généré. **Il vous appartient de procéder à la vérification des avancements de grade possibles** grâce à la note disponible sur le site internet du CDG 74 dans l'onglet :

- [boîte à outils](#),
- [gestion du personnel](#),
- [déroulement de carrière](#),
- [promotion interne et avancement de grade](#)
- note d'information – génération des tableaux des avancements de grade (année 2022).

# La saisine des avancements de grade via AGIRHE dans le cadre des LDG

## 3.4 Génération du tableau de Propositions des Avancements de Grade

Il faut cliquer sur l'onglet L.D.gestion (1), puis avancement de grade (2), puis Nouveau tableau annuel (3)

# La saisie des avancements de grade via AGIRHE dans le cadre des LDG

CDG Centre de Gestion de la Fonction Publique Territoriale

Agirhe RH - Espace collectivité - CENTRE DE GESTION DE LA HAUTE-SAVOIE

Mairie de Test74

Dernière connexion le 15/12/2020 à 13:49 Se déconnecter

Agent Collectivité L. D. Gestion Instances Statistiques Documents Paramètres Liens

< Retour

Tableau annuel d'avancement de grade

Collectivité MAIRIE DE TEST74

Gestionnaire Sélectionnez un contact + Mail

Lignes directrices de gestion présentées au comité technique du [ ]

Année 2021 [ ]

Cadre d'emplois [ ]

Il faut compléter le gestionnaire RH dans votre collectivité en charge du dossier (4 et 5). Possibilité de rajouter une personne en cliquant sur + (voir ci-dessous).

< Retour

Tableau annuel d'avancement de grade

Ajout d'un contact

Agent : [ ]

Nom : [ ]

Prénom : [ ]

Service : [ ]

Fonction : Sélectionnez une fonction [ ]

Téléphone : [ ]

E-mail : [ ]

Valider Fermer

Puis compléter la date du CT où les lignes directrices de gestion ont été présentées. (Procédure obligatoire avant de prendre le tableau annuel des avancements de grade) (6). Il faut compléter l'année (7) puis le cadre d'emplois (8).

# La saisie des avancements de grade via AGIRHE dans le cadre des LDG

Puis cocher la case ***tous les agents du cadre d'emplois*** (les agents remplissant les conditions au titre de l'examen prof ou les agents arrivant par mutation ou détachement apparaîtront) (9).

Puis saisir le type de d'avancement (examen professionnel ou ancienneté) (10) la « date prévue » de nomination de l'agent (11) et « l'ordre » de priorité (12). (Si vous avez 3 agents à nommer : n°1, n°2, n°3)

Ces saisies sont obligatoires.

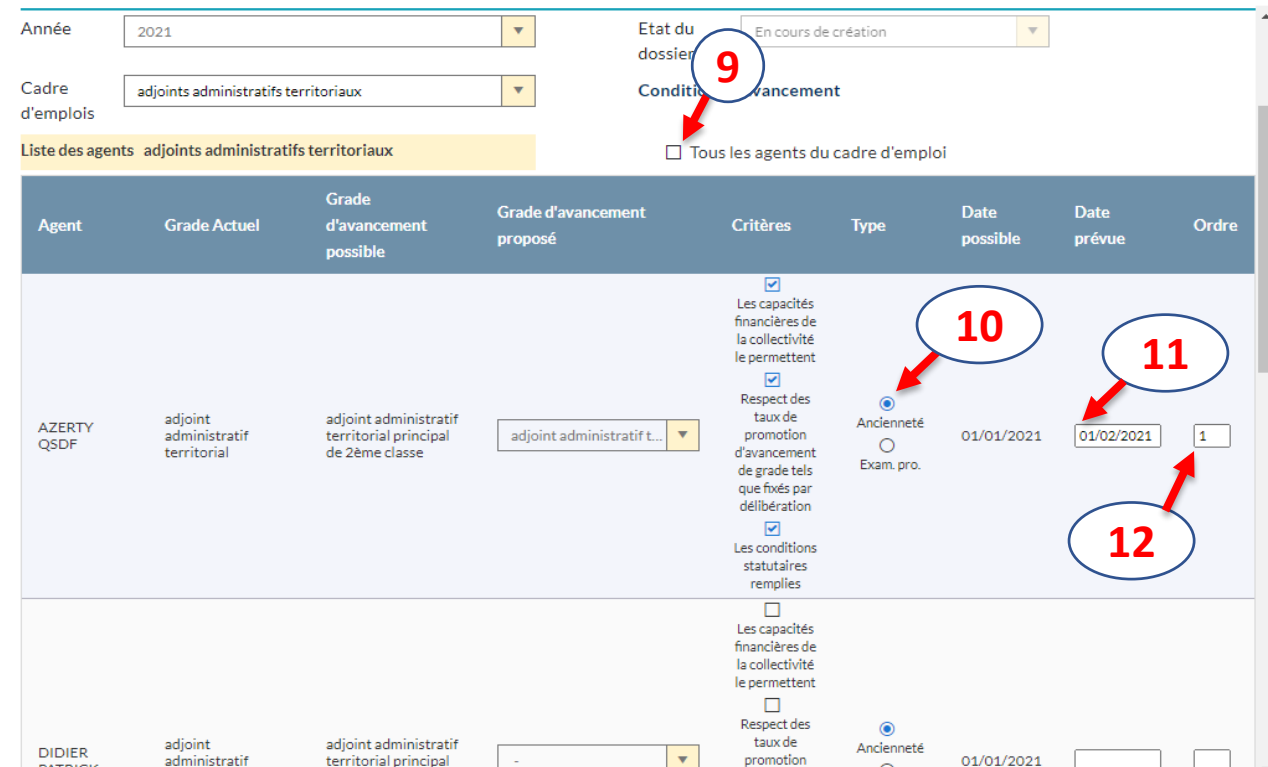

Agent	Grade Actuel	Grade d'avancement possible	Grade d'avancement proposé	Critères	Type	Date possible	Date prévue	Ordre
AZERTY QSDP	adjoint administratif territorial	adjoint administratif territorial principal de 2ème classe	adjoint administratif t...	<input checked="" type="checkbox"/> Les capacités financières de la collectivité le permettent <input checked="" type="checkbox"/> Respect des taux de promotion d'avancement de grade tels que fixés par délibération <input checked="" type="checkbox"/> Les conditions statutaires remplies	<input checked="" type="radio"/> Ancienneté <input type="radio"/> Exam. pro.	01/01/2021	01/02/2021	1
DIDIER PATRICK	adjoint administratif	adjoint administratif territorial principal	-	<input type="checkbox"/> Les capacités financières de la collectivité le permettent <input type="checkbox"/> Respect des taux de promotion	<input checked="" type="radio"/> Ancienneté <input type="radio"/> Exam. pro.	01/01/2021		

# La saisine des avancements de grade via AGIRHE dans le cadre des LDG

Cadre d'emplois	Grade d'avancement	Potentiels	Potentiels Femmes	Potentiels Hommes	Sélectionnés	Sélectionnés Femmes	Sélectionnés Hommes
adjoints administratifs territoriaux	adjoint administratif territorial de 1ère classe	0	0	0	1	1	0
adjoints administratifs territoriaux	adjoint administratif territorial principal de 2ème classe	0	0	0	1	0	1
adjoints administratifs territoriaux	adjoint administratif territorial principal de 2ème classe	2	0	2	1	0	1

✓ Enregistrer la saisie de ce cadre d'emploi

13

Puis enregistrer les saisies (13)

Cadre d'emplois	Grade d'avancement	Potentiels	Potentiels Femmes	Potentiels Hommes	Sélectionnés	Sélectionnés Femmes	Sélectionnés Hommes
adjoints administratifs territoriaux	adjoint administratif territorial de 1ère classe	0	0	0	1	1	0
adjoints administratifs territoriaux	adjoint administratif territorial principal de 2ème classe	0	0	0	1	0	1
adjoints administratifs territoriaux	adjoint administratif territorial principal de 2ème classe	2	0	2	1	0	1

✓ Enregistrer la saisie de ce cadre d'emploi

Enregistrement réussi - Vous pouvez saisir un autre cadre d'emploi ou valider le tableau final

# La saisie des avancements de grade via AGIRHE dans le cadre des LDG

## Possibilité n°1 :

Continuer et de passer à la saisie d'un autre cadre d'emploi (13, 14, 15, 16)

Année: 2021

Cadre d'emplois: chefs de service de police municipale

Liste des agents: chefs de service de police municipale

Agent	Grade Actuel	Grade d'avancement possible	Grade d'avancement proposé	Critères	Type	Date	Date prévue	Ordre
ESSAI PI Esmeralda	chef de service police municipale	chef de service de police municipale principal de 2ème classe	-	<input type="checkbox"/> Les capacités financières de la collectivité le permettent <input type="checkbox"/> Respect des taux de promotion d'avancement de grade tels que fixés par délibération <input type="checkbox"/> Les conditions statutaires remplies	<input checked="" type="radio"/> Ancienneté <input type="radio"/> Exam. pro.	01/01/2021		

## Possibilité n°2 :

Procéder à l'enregistrement et visualiser le tableau des propositions. (17)

Vous imprimez ensuite le document pour le faire signer à l'autorité territoriale (18).

de grade tels que fixés par délibération  
 Les conditions statutaires remplies  
 Les capacités financières de la collectivité le permettent  
 Respect des taux de promotion d'avancement de grade tels que fixés par délibération  
 Les conditions statutaires remplies

Cadre d'emplois	Grade d'avancement	Potentiels Hommes	Potentiels Femmes	Potentiels Hommes	Sélectionnés Femmes	Sélectionnés Hommes
rédateurs territoriaux	rédateur	0	0	1	0	1
rédateurs territoriaux	rédateur principal de 2ème classe	2	2	2	2	0

Enregistrement réussi - Vous pouvez saisir un autre cadre d'emploi ou valider le tableau final

Enregistrer et visualiser le tableau des propositions  
 Imprimer le tableau des propositions  
 Télécharger le tableau signé des propositions

# La saisine des avancements de grade via AGIRHE dans le cadre des LDG

**MAIRIE DE TEST74**

**PROPOSITIONS D'AVANCEMENT DE GRADE**

**ANNEE DE TRAITEMENT 2021**

**Cadre d'emplois des adjoints administratifs territoriaux**

Grade	Année	Taux	Dérogation	Arrondi
<i>adjoint administratif territorial</i>				
	<i>adjoint administratif territorial principal de 2ème classe</i>			
Agents	Type	Niveau	Critères retenus	Date d'avancement
<b>Monsieur QSDF AZERTY</b>	par ancienneté	1		01/02/2021

Grade	Potentiels	Potentiels Femmes	Potenitels Hommes	Sélectionnés	Sélectionnés Femmes	Sélectionnés Hommes
adjoint administratif territorial de 1ère classe	0	0	0	1	1	0
adjoint administratif territorial principal de 2ème classe	0	0	0	1	0	1
adjoint administratif territorial principal de 2ème classe	2	0	2	1	0	1

**Voici le tableau édité**

# La saisine des avancements de grade via AGIRHE dans le cadre des LDG

## 3.5 Transmission du Tableau des propositions d'avancement de grade au CDG74

Le service Carrières Retraite procède à la vérification des tableaux de propositions d'avancement de grade car le centre de Gestion assure toujours la publicité des arrêtés portant tableau annuel des avancements de grade des collectivités territoriales.

### 3.5.1 Téléchargement du tableau des propositions au CDG74

Une fois que l'autorité territoriale a procédé à la signature du tableau des propositions d'avancement de grade, il faut enregistrer le tableau avec les pièces justificatives le cas échéant (exemple : attestation de réussite à l'examen professionnel) sous un seul fichier au format PDF.

Il faut cliquer sur l'onglet [L.D.gestion](#) (1), puis [avancement de grade](#) (2) puis [liste des dossiers](#) (3).

Retourner sur le dossier concernant le cadre d'emplois en cours de saisine

Agirhe RH - Espace collectivité - CENTRE DE GESTION DE LA HAUTE-SAVOIE  
MAIRIE DE TEST74  
Dernière connexion le 15/12/2020 à 09:18 Se déconnecter

Agent Collectivité L.D. Gestion Instances Statistiques Documents Paramètres Liens

Tableau de bord

- + Carrières 27 arrêtés à compléter 12 arrêtés en cours
- + Absences et accidents de travail
- + CAP 0 dossier en cours 10 dossiers finalisés

32 agents actifs  
2 agents en arrêt

# La saisie des avancements de grade via AGIRHE dans le cadre des LDG

Puis cliquer sur [télécharger le tableau signé des propositions](#) (4).

Cadre d'emplois	Grade d'avancement	Potentiels	Potentiels Femmes	Potentiels Hommes	Sélectionnés	Sélectionnés Femmes	Sélectionnés Hommes
rédacteurs territoriaux	rédacteur principal de 1ère classe	0	0	0	1	0	1
rédacteurs territoriaux	rédacteur principal de 2ème classe	2	2	0	2	2	0

Below the table, a green message states: 'Enregistrement réussi - Vous pouvez saisir un autre cadre d'emploi ou valider le tableau final'. At the bottom, there are four buttons: 'Enregistrer et visualiser le tableau des propositions', 'Imprimer le tableau des propositions', 'Télécharger le tableau signé des propositions' (highlighted with a red circle and the number 4), and 'Transmettre pour vérification au CDG'.

# La saisie des avancements de grade via AGIRHE dans le cadre des LDG

Cliquer sur [choisir un fichier](#) (5) (sélectionner sur votre ordinateur le fichier PDF enregistré), puis appuyer sur le bouton [télécharger le fichier](#) (6).

**Etape obligatoire pour permettre au service carrières retraite de procéder à la vérification des tableaux**

Cadre d'emplois	Grade d'avancement	Potentiels	Potentiels Femmes	Potentiels Hommes	Sélectionnés	Sélectionnés Femmes	Sélectionnés Hommes
rédateurs territoriaux	rédateur principal de 1ère classe	0	0	0	1	0	1
rédateurs territoriaux	rédateur principal de 2ème classe	2	2	0	2	2	0

Buttons at the bottom of the interface:

- ✓ Enregistrer et visualiser le tableau des propositions
- 🖨️ Imprimer le tableau des propositions
- 📄 Télécharger le tableau signé des propositions
- ➔ Transmettre pour vérification au CDG

# La saisine des avancements de grade via AGIRHE dans le cadre des LDG

Cadre d'emplois	Grade d'avancement	Potentiels	Potentiels Femmes	Potentiels Hommes	Sélectionnés	Sélectionnés Femmes	Sélectionnés Hommes
rédacteurs territoriaux	rédacteur principal de 1ère classe	0	0	0	1	0	1
rédacteurs territoriaux	rédacteur principal de 2ème classe	2	2	0	2	2	0

Tableau des propositions signé 

✓ Enregistrer et visualiser le tableau des propositions

 Imprimer le tableau des propositions

 Télécharger le tableau signé des propositions

→ Transmettre pour vérification au CDG

7

Cliquer sur transmettre pour vérification au CDG (7).

Etape obligatoire pour permettre au service carrières retraite de procéder à la vérification des tableaux.

# La saisine des avancements de grade via AGIRHE dans le cadre des LDG

## 3.5.2 Transmission du tableau des propositions des avancements de grade au CDG 74

Pour vérifier que la transmission a bien été effectuée : Il faut cliquer sur l'onglet [L.D.gestion](#) (1), puis [avancement de grade](#) (2) puis [liste des dossiers](#) (3).

Vous pouvez lire que le dossier est transmis au CDG (4).

Agirhe RH - Espace collectivité - CENTRE DE GESTION DE LA HAUTE-SAVOIE  
MAIRIE DE TEST74  
dernière connexion le 15/12/2020 à 14:17 Se déconnecter

Agent Collectivité L. D. Gestion Instances Statistiques Documents Paramètres Liens

Lignes Directrices de Gestion  
Avancements de grade

Collectivité : MAIRIE DE TEST74 Année :  
Etat :

Calcul des avancements de grade  
Avancements de grade possibles  
Nouveau tableau annuel  
Liste des dossiers  
Suivi des nominations

N°	Collectivité	Cadre d'emplois	Etat	Année	Ancienneté	Ex. prof.	Créé	Modifié
151748	MAIRIE DE TEST74	adjoints administratifs territoriaux	Transmis au CDG	2021	3	0	15/12/2020	15/12/2020
151746	MAIRIE DE TEST74	System.Data.DataRowView	Vérifié par le CDG		0	0	10/12/2020	

Lorsque le CDG a procédé à la vérification, dans « Etat », vous pouvez lire « vérifié par le CDG » (5)

# La saisine des avancements de grade via AGIRHE dans le cadre des LDG

## 3.6 Génération de l'arrêté portant tableau annuel d'avancement de grade

Il faut cliquer sur l'onglet [L.D.gestion](#) (1), puis [avancement de grade](#) (2) puis [liste des dossiers](#) (3). Vous pouvez lire que le dossier est vérifié par le CDG (4).

Agirhe RH - Espace collectivité - CENTRE DE GESTION DE LA HAUTE-SAVOIE  
MAIRIE DE TEST74  
dernière connexion le 15/12/2020 à 14:17 Se déconnecter

Agent Collectivité **L. D. Gestion** Instances Statistiques Documents Paramètres Liens

Lignes Directrices de Gestion  
Avancements de grade

Collectivité : MAIRIE DE TEST74 Année :  
Etat :

Calcul des avancements de grade  
Avancements de grade possibles  
Nouveau tableau annuel  
Liste des dossiers ← 3  
Suivi des nominations

N°	Collectivité	Cadre d'emplois	Etat	Année	Ancienneté	Ex. prof.	Créé	Modifié
151748	MAIRIE DE TEST74	adjoints administratifs territoriaux	Transmis au CDG	2021	3	0	15/12/2020	15/12/2020
151746	MAIRIE DE TEST74	System.Data.DataRowView	Vérifié par le CDG	2021	0	0	10/12/2020	

Double cliquer sur le dossier vérifié par le CDG (4).

# La saisie des avancements de grade via AGIRHE dans le cadre des LDG

Pour imprimer l'arrêté portant tableau annuel d'avancement de grade : Cliquer sur le dossier vérifié par le CDG (5).

Agent	Grade Actuel	Grade d'avancement possible	Grade d'avancement proposé	Critères	Type	Date possible	Date prévue	Ordre	Proposition recevable CDG	Observations CDG
PIERRE LAURE	attaché	attaché principal	attaché prin...	<input checked="" type="checkbox"/> Les capacités financières de la collectivité le permettent <input checked="" type="checkbox"/> Respect des taux de promotion d'avancement de grade tels que fixés par délibération <input checked="" type="checkbox"/> Les conditions statutaires remplies	<input checked="" type="radio"/> Ancienneté <input type="radio"/> Exam. pro.	01/01/2021	01/04/2021	1	<input checked="" type="radio"/> Oui <input type="radio"/> Non	

  

Cadre d'emplois	Grade d'avancement	Potentiels	Potentiels Femmes	Potentiels Hommes	Sélectionnés	Sélectionnés Femmes	Sélectionnés Hommes
attachés territoriaux	attaché principal	1	1	0	1	1	0

**5**

 Imprimer le tableau annuel Date de validation du tableau par l'autorité territoriale:

 Figer le tableau annuel

# La saisine des avancements de grade via AGIRHE dans le cadre des LDG

Voici le document généré dans WORD :

**MAIRIE DE TEST74**  
*Haute-Savoie*

**ARRETE N°**  
**Portant tableau annuel d'avancement de grade**  
**Année 2022**  
**CADRE D'EMPLOIS des ATTACHES TERRITORIAUX**  
pour l'accès au GRADE de attaché principal

**Le Maire de MAIRIE DE TEST74**

Vu la loi n°83-634 du 13 juillet 1983 portant droits et obligations des fonctionnaires,  
Vu la loi n°84-53 du 26 janvier 1984 portant dispositions statutaires relatives à la fonction publique territoriale,  
Vu le statut particulier du cadre d'emplois des ATTACHES TERRITORIAUX  
Vu l'avis du Comité technique en date du .... relatif aux lignes directrices de gestion des ressources humaines,  
Vu l'arrêté n° .... fixant les lignes directrices de gestion des ressources humaines,

**ARRETE**

**CADRE D'EMPLOIS DES ATTACHES TERRITORIAUX**

**Article 1 :** Le tableau annuel d'avancement de grade du cadre d'emplois des attachés territoriaux est fixé comme suit au titre de l'année 2022 :

Agent	Libellé Grade Actuel	Libellé Grade proposé	Date de nomination	Numéro d'ordre
<i>Mme PIERRE LAURE</i>	attaché	attaché principal	01/04/2022	1

**Total promouvables : 1**

Nombres d'hommes : 0  
Nombre de femmes : 1

**Total promus : 1**

Nombres d'hommes : 0  
Nombre de femmes : 1

**Article 2 : Recours**  
Le Maire informe que celui-ci peut faire l'objet d'un recours pour excès de pouvoir auprès du tribunal administratif de Grenoble dans un délai de deux mois à compter de sa publication. Le tribunal administratif peut être saisi par l'application informatique « Télérecours citoyens » accessible par le site Internet [www.telerecours.fr](http://www.telerecours.fr).

**Article 3 : Exécution**  
Le Directeur Général des Services est chargé de l'exécution du présent arrêté dont ampliation sera transmise :

- à Monsieur le Président du Centre de Gestion de Haute-Savoie pour publicité,
- Affiché en mairie (ou établissement public)

# La saisie des avancements de grade via AGIRHE dans le cadre des LDG

## 3.6.1 Téléchargement de l'arrêté portant tableau annuel d'avancement de grade dans AGIRHE

### ETAPE OBLIGATOIRE

Une fois que l'autorité territoriale a procédé à la signature de l'arrêté portant tableau annuel d'avancement de grade, il faut enregistrer le tableau au format PDF.

Il faut cliquer sur l'onglet [L.D.gestion](#) (1), puis [avancement de grade](#) (2) puis [liste des dossiers](#) (3).

Retourner sur le dossier concernant le cadre d'emplois vérifié par le CDG.(4)

Il faut indiquer la date de signature de l'arrêté par l'autorité territoriale (5), puis figer le tableau annuel (6).

Agent	Grade Actuel	Grade d'avancement possible	Grade d'avancement proposé	Critères	Type	Date possible	Date prévue	Ordre	Proposition recevable CDG	Observations CDG
PIERRE LAURE	attaché	attaché principal	attaché prin...	<input checked="" type="checkbox"/> Les capacités financières de la collectivité le permettent <input checked="" type="checkbox"/> Respect des taux de promotion d'avancement de grade tels que fixés par délibération <input checked="" type="checkbox"/> Les conditions statutaires remplies	<input checked="" type="radio"/> Ancienneté <input type="radio"/> Exam. pro.	01/01/2021	01/04/2021	1	<input checked="" type="radio"/> Oui <input type="radio"/> Non	

Cadre d'emplois	Grade d'avancement	Potentiels	Potentiels Femmes	Potentiels Hommes	Sélectionnés	Sélectionnés Femmes	Sélectionnés Hommes
attachés territoriaux	attaché principal	1	1	0	1	1	0

Imprimer le tableau annuel

Date de validation du tableau par l'autorité territoriale:

# La saisine des avancements de grade via AGIRHE dans le cadre des LDG

Puis Il faut cliquer sur l'onglet [L.D.gestion](#) (1), puis [avancement de grade](#) (2) puis [liste des dossiers](#) (3).

**Vous pouvez lire que le dossier est « validé par l'autorité territoriale » (4), puis cliquer sur le fichier (5) pour télécharger l'arrêté portant tableau annuel d'avancement de grade(6) et (7).**

**ETAPE INDISPENSABLE POUR GÉNÉRER LES ARRÊTÉS INDIVIDUELS D'AVANCEMENTS DE GRADE DE VOS AGENTS.**

N°	Collectivité	Cadre d'emplois	Etat	Année	Anc.	Ex.pro.	Créé	Modifié	Publicité
151782	MAIRIE DE TEST74	rédacteurs territoriaux	Annulé		1	1	11/02/2021	22/02/2021	
151752	MAIRIE DE TEST74		Validé par l'autorité territoriale	2021	0	0	22/12/2020	22/12/2020	

# La saisine des avancements de grade via AGIRHE dans le cadre des LDG

3.6.2 En cas de proposition non recevable (lorsque l'agent ne remplit pas les conditions statutaires, problèmes de strates démographiques, règle de proportionnalité de la catégorie B ...)

En cas de proposition non recevable par le CDG, vous pouvez lire les observations du CDG. Dans « état » : « à modifier ».

**Vous ne pourrez pas éditer le tableau annuel portant avancement de grade.**

**Vous devez procéder à la suppression de la saisine, en supprimant le grade d'avancement proposé pour l'agent concerné ainsi que la date et le numéro d'ordre. Vous devrez recommencer la procédure à partir de la page 28 (3.4) en générant un nouveau tableau de Propositions des Avancements de Grade.**

# La saisine des avancements de grade via AGIRHE dans le cadre des LDG

## 3.7 Génération des arrêtés individuels d'avancement de grade des agents

Il faut cliquer sur l'onglet [agent](#) (1), puis [Arrêtés avanc. de grade](#) (2).

# La saisine des avancements de grade via AGIRHE dans le cadre des LDG

La liste des agents apparaît. Il faut sélectionner l'agent (3), la ou les croix vont apparaître. Puis cliquer sur [création arrêtés](#) (4).

Voici l'arrêté généré automatiquement dans WORD. Il vous appartient de vérifier que le classement de l'agent dans son nouveau grade soit correct. Pour cela, vous pouvez vous aider du guide de classement suite à avancement de grade disponible sur le site internet du CDG :

- Boîte à outils,
- Déroulement de carrière,
- Avancement de grade.

# La saisine des avancements de grade via AGIRHE dans le cadre des LDG

**MAIRIE DE TEST74**  
**Haute-Savoie**

**ARRETE PORTANT AVANCEMENT DE GRADE  
MADAME LAURE PIERRE  
ATTACHE PRINCIPAL**

**Le Maire,**  
Vu la loi n° 83-634 du 13 juillet 1983 modifiée, portant droits et obligations des fonctionnaires,  
Vu la loi n° 84-53 du 26 janvier 1984 modifiée, portant dispositions statutaires relatives à la Fonction Publique Territoriale,  
Vu le décret n°2006-1695 du 22 décembre 2006 portant organisation des carrières des fonctionnaires territoriaux de catégorie A,  
Vu le décret n° 87-1099 du 30 décembre 1987 modifié portant statut particulier du cadre d'emplois des attachés territoriaux,  
Vu le décret n° 87-1100 du 30 décembre 1987 modifié fixant l'échelonnement indiciaire applicable au cadre d'emplois des attachés territoriaux,  
Vu le tableau des effectifs du personnel annexé au Budget de l'Exercice en cours,  
*(Le cas échéant : Vu la délibération en date du .... du Conseil municipal créant l'emploi permanent d'attaché principal)*  
Vu l'arrêté du Maire fixant le tableau annuel d'avancement au grade de attaché principal,  
Vu la situation administrative de Madame LAURE PIERRE, à l'échelon 08 du grade de attaché depuis le 01/08/2021 sans reliquat d'ancienneté,

**ARRETE**

**Article 1<sup>er</sup>:** A compter du 01/04/2022, Madame LAURE PIERRE est promue comme suit :

Ancienne situation	Nouvelle situation au 01/04/2022
<b>attaché</b> Echelon : 08 Indice brut : 693 Indice majoré : 575 Depuis le 01/08/2021 sans reliquat d'ancienneté	<b>attaché principal</b> Echelon : 03 Indice brut : 693 Indice majoré : 575 avec un reliquat d'ancienneté de 8 mois

**Article 2 :** Le Directeur Général des Services est chargé de l'exécution du présent arrêté qui sera notifié à l'intéressée.

Les propositions d'avancement de grade seront vérifiées **uniquement à la réception de vos tableaux de propositions d'avancements dans le logiciel AGIRHE par voie dématérialisée.**

# Une question ? Besoin d'une information

N'hésitez pas à vous adresser à vos référentes carrières !

## Contact

[carrieres1@cdg74.fr](mailto:carrieres1@cdg74.fr)

ou

[carrieres2@cdg74.fr](mailto:carrieres2@cdg74.fr)

ou

[carrieres3@cdg74.fr](mailto:carrieres3@cdg74.fr)